

10-01-BM

BASES DE LA MÉTALLURGIE

PUBLIC CONCERNÉ

Agent de maîtrise / Technicien /
Ingénieur

DURÉE

2 journées (14 heures)

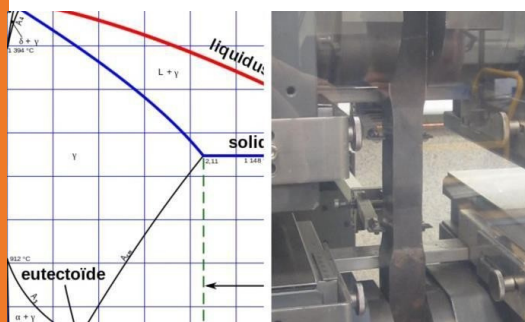

LIEUX

Tous nos sites GISMIC Formation ou
dans vos locaux

CONTACTS

GISMIC Formation
3 Rue Royal Canadian Air Force,
57530 Ars-Laquenexy
Tél : 03 56 12 00 21

Laurent PROBST
Responsable Technique et
Pédagogique
Tél. : 07 76 31 19 78
l.probst@groupegismic.com

Adeline COLSON
Coordinatrice Formation
a.colson@groupegismic.com

Objectifs pédagogiques :

Connaître et comprendre l'élaboration des métaux et leurs caractéristiques.

Au terme de la formation, vous serez en mesure de connaître :

- les métaux et différents alliages,
- leurs caractéristiques,
- leurs procédés de mise en forme.

Et de maîtriser :

- les désignations normalisées,
- le vocabulaire de la métallurgie.

Contenu de la formation :

- la classification des métaux,
- les propriétés mécaniques et intrinsèques des métaux,
- les différents alliages et leurs domaines d'application,
- les différents procédés de mise en forme des métaux,
- les défauts rencontrés et leurs conséquences.

Moyens pédagogiques :

Séances questions/réponses, exercices pratiques.

Attestation de formation :

A l'issue de la formation, une attestation de formation mentionnant l'intitulé de l'action, l'objectif pédagogique, la date et la durée de la formation vous sera transmise.